

 **SOMMET**  
*Santé Intégrative  
& Reconversion*  
VERS LA SANTÉ DE DEMAIN

2ème édition

**14-15  
OCTOBRE  
2023**

9h- 19h

# PROGRAMME

Comment allier médecine conventionnelle  
et non conventionnelle ?



# SOMMAIRE

- 01 **Edito**
- 02 **Plan de Turing 22**
- 03 **Reconversion et accompagnement**
- 04 **Les praticiens**
- 06 **Conférences & ateliers samedi**
- 08 **Conférences & ateliers dimanche**
- 10 **Conférence débat + Table ronde**
- 11 **Les soins individuels**

## EDITO DE LA FONDATRICE

### Prendre soin de l'Humain dans sa globalité

La période que nous vivons amène à se recentrer soi-même, à se poser la question de savoir ce que nous souhaitons être, devenir et choisir.

Cette 2ème édition du Sommet Santé Intégrative et Reconversion, unique en France, permet l'ouverture d'un espace en soi afin de s'aligner avec ses valeurs, trouver un véritable sens à son développement, tant personnel que professionnel.

Par cet événement, je souhaite réellement que le grand public vienne expérimenter des pratiques complémentaires de santé en choisissant son propre parcours personnalisé dans un lieu de qualité qu'est Turing 22. Même si l'offre de bien-être augmente depuis plus de vingt ans, la majorité des personnes demeure mal informée sur les différents objectifs des médecines douces proposées.

Un événement qui ne pourrait avoir lieu sans l'implication de mes collaboratrices, le soutien et la confiance de mes partenaires! ✨

### VIRGINIE VANDERMERSCH

Fondatrice du Sommet



## PARRAIN DE L'ÉVÉNEMENT



### Christophe Cossé

Auteur, producteur et réalisateur de documentaires et de films avec une formation en anthropologie sociale et psychologie clinique

Diffusion de sa série  
documentaire WAKE-UP

18h00 Auditorium

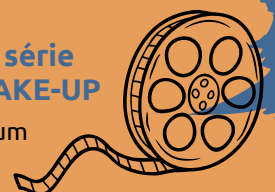

# PLAN TURING 22



Laissez-faire votre instinct et perdez-vous dans le dédale de Turing 22 !

## REZ-DE-CHAUSSÉE

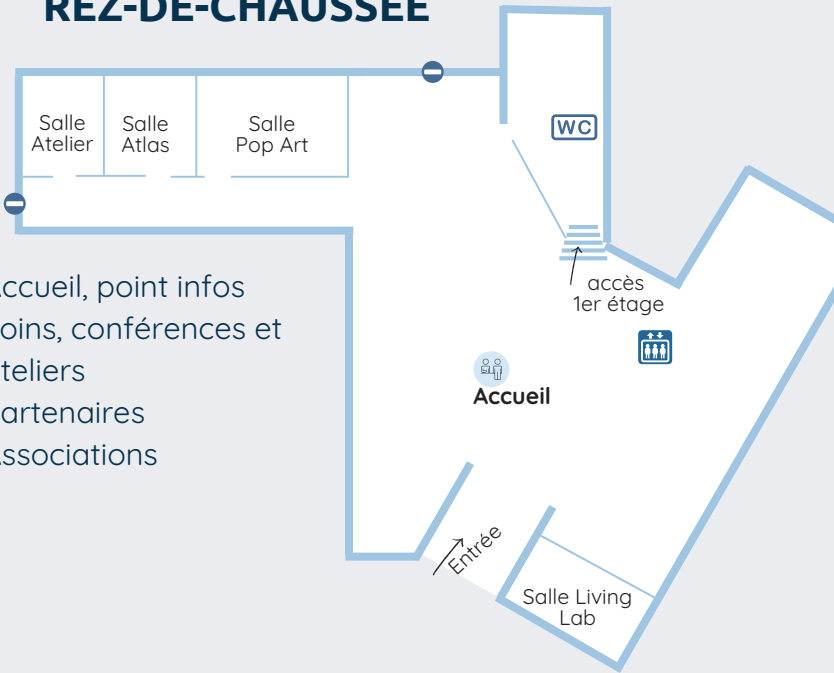

- Accueil, point infos
- Soins, conférences et ateliers
- Partenaires
- Associations

## 1ER ÉTAGE

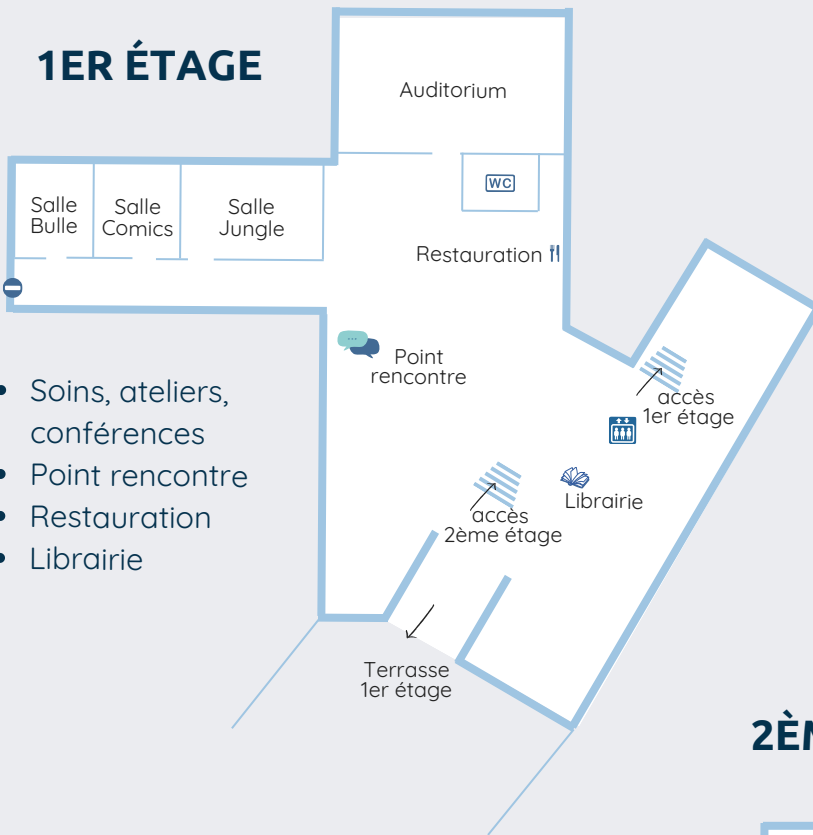

- Soins, ateliers, conférences
- Point rencontre
- Restauration
- Librairie

## 2ÈME ÉTAGE

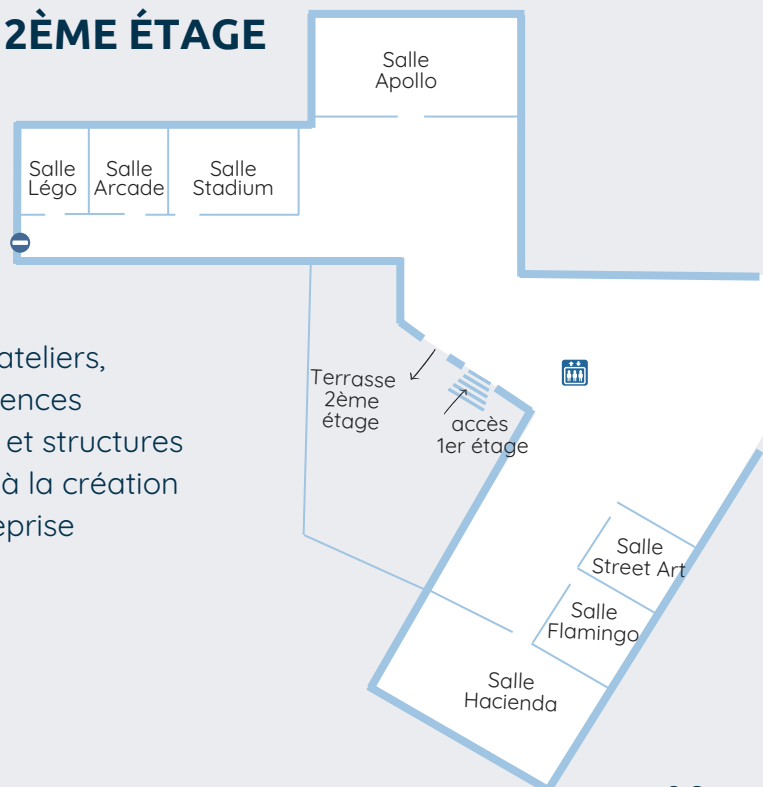

- Soins, ateliers, conférences
- Écoles et structures d'aide à la création d'entreprise

# EXPOSANTS FORMATION ET ACCOMPAGNEMENT

Pour se reconverter, se spécialiser ou approfondir ses connaissances dans les différentes médecines alternatives complémentaires. Présence également de structures d'accompagnement à la création et à la pérennisation d'une entreprise.

## Pôle Accompagnement

- Aésio Mutuelle**, accompagnement dans la gestion de votre patrimoine privé et professionnel
- Swisslife**, Florent Ducher, agent général Swisslife
- Greenke**, Morgane Atzeni, directrice de l'agence Greenke
- Aurélié Ralkos**, avocate chez Arzen Avocate
- Stéphane Cano**, consultant en contrôle de gestion et gestion financière
- Anne-Lise Trosselo**, coach à ALT Job Consulting

## Pôle Reconversion

Un sommet qui porte à cœur la reconversion professionnelle dans le domaine de la Santé Intégrative et de la prévention santé ! Un étage sera dédié aux diverses écoles d'Auvergne, avec la présence de :

- **Myrtéa Formations**, formations d'aromathérapie, de naturopathie et de réflexologie
- **TMG Concept**, école de fasciathérapie
- **EKDS**, école de kinésiologie du sport
- **Sophrocap Academy**, école de sophrologie
- **Coaching Logic System**, école de coaching

# POINT RENCONTRE



Votre praticien est peut être en séance, laissez lui un message, il vous recontactera !

## COACHING

Claire GARANGER	Coaching professionnel créatif et bilan de compétences	06 20 99 21 54	14 et 15 octobre
Armelle GIRAND ADAGE COACHING	Bilan de compétences et pratiques narratives	07 49 36 58 10	15 octobre
Sandrine EYRAUD	Coaching professionnelle et formatrice	06 52 23 77 16	14 et 15 octobre
Sophie BERTELOOT AWADE YELENA COACHING	Coaching, accompagnement à la reconversion et transitions de vie	06 77 57 31 31	14 et 15 octobre
Carine FONTAIME LA MAISON DES FORMATEURS	Mastermind	06 60 26 03 72	14 et 15 octobre
Anne FAURE	Coach motivationnel, sophrologue	06 61 03 16 06	14 et 15 octobre
Dorianna BOYER RÉVELATION REFLET	Conseillère en image	06 03 56 01 72	14 et 15 octobre

## PRATIQUES ÉNERGÉTIQUES

K-rol et John MONDON SHEMWELL ESSENCE ORIGINELLE	Energétique	06 64 35 18 09	14 et 15 octobre
Olivia DE RAUCOURT	Géobiologie, Feng Shui - Harmonisation d'espace : Bien être chez soi et en Soi	06 99 08 60 25	14 et 15 octobre
Nelly LISA SVIOMMUS	Géobiologie et soins bioénergétiques	06 83 50 17 04	14 octobre
Marie-Noëlle LAURENCY LOUNA L'EVEIL PAPILLON	Géobiologie - Feng Shui - Soins et nettoyages énergétiques maisons et humain	06 73 50 26 03	14 et 15 octobre
Claire MARIE	Chamanisme	+44 7891 433613	14 et 15 octobre
André GESSALIN	Intelligence Quantique	06 07 15 55 28	14 et 15 octobre

## ALIMENTATION, SANTÉ & NATURE

Paula PINHEIRO FLOWER SPIRIT	Production de plantes aromatiques et médicinales	06 24 36 61 81	14 et 15 octobre
Nathalie RAMBERT	Hypnose et sylvothérapie	06 19 92 03 58	14 octobre
Pascale GIRAUD	Fontaines Enagic - eau et santé	06 76 84 02 04	14 octobre
Madalena YOLA	Métabolisme et Santé	06 95 90 65 47	15 octobre
Adeline LEMAÎTRE	Naturopathie et massage ayurvédique et bien-être "confort du dos"	07 62 19 34 85	14 et 15 octobre
Annie BOHEN ART DE VOIR	Méthode Bates (méthode d'amélioration de la vision)	06 32 37 75 01	14 et 15 octobre
Julien ROBILLARD NEUROHARMONIE	Neurofeedback dynamique	07 69 21 58 30	14 octobre
Jacqueline PRIDIGAT	Naturopathie - Jeune et randonnée-yoga avec jus de légumes	06 72 58 95 23	14 et 15 octobre

## MASSAGE ET SOINS PAR LE TOUCHER



Damien GOSSELET HITO TUINA	Médecine traditionnelle Chinoise	06 43 22 42 73	14 octobre
Sandrine DESMYTTER MA PARENTHÈSE INSTITUT	Adoptologie	07 78 12 53 44	14 et 15 octobre
Nathalie CHARBONNIER COSTE SOI ESSENTIEL	Réflexologie de confort	06 88 74 37 68	14 et 15 octobre
Isabelle ZARAGOZA ZEN ISA	Réflexologie aromatique avec l'utilisation d'huiles essentielles	07 81 23 07 94	14 et 15 octobre
Vanessa MARTIN	Massothérapie mieux-être et art thérapie	06 37 41 58 73	14 et 15 octobre
Célia COLIN RENAÎTRE EN SOI	Massothérapie	06 62 99 69 89	14 et 15 octobre
Monique MERLE DES ISLES	Réflexologie plantaire selon l'énergétique chinoise et massage métamorphique	06 87 46 36 34	14 et 15 octobre
Xavier CHARDON	Réflexologie plantaire	06 86 63 87 88	14 et 15 octobre

## ARTISTIQUE

Pauline JEANNOT ACCORDS ÉCRITS DU COEUR	Danse Rythme Thérapie par l'expression primitive	06 65 56 56 06	14 et 15 octobre
Vanessa MARTIN	Art-thérapie, Massothérapie mieux-être	06 37 41 58 73	14 et 15 octobre
Mylène ESPAGNOL MYLART	Art-thérapie	06 07 51 30 67	14 octobre
Carole BEAUXIS SENSIBLEMENT AUTREMENT	Art thérapie - Art - Formation	06 03 34 86 14	14 et 15 octobre

## SOPHROLOGIE, EFT, NUMÉROLOGIE, HYPNOSE

Anne FAURE	Sophrologie coaching motivationnel	06 61 03 16 06	14 et 15 octobre
Jennifer PAREIN	Sophrologie	07 78 68 36 19	14 et 15 octobre
Catherine JARDIN JARDIN D'HYPNOSE ET EFT	EFT et Numérologie stratégique®	07 56 81 92 12	14 et 15 octobre
Murielle HOUSIAUX MH EVEIL	Hypnose, DNR, Coaching mieux-être - Communication non violente	06 50 57 26 40	14 et 15 octobre
Sonia RENARD ÊTRE SOI MÊME	Sonothérapie, sophrologie, EFT, hypnose	06 69 42 76 32	14 octobre
Pascale GIROD PEP'S EQUILIBRE	Médecine chinoise, Programme Mbsr en méditation, yoga et Pranayama	06 09 90 05 41	15 octobre
Pascal OLIVIER	Hypnose régressive et spirituelle	06 63 27 36 50	14 et 15 octobre
Christine CHABAUD	Sophrologie, hypnose et réflexologie, prévention et accompagnement burn-out	06 31 43 45 74	14 et 15 octobre
Magali BLOT	Psychologie clinique, hypnothérapie & sophrologie	06 76 75 65 98	14 octobre
Sylvie PALLLOT	Sophrologie et sylvothérapie	07 66 38 95 86	14 et 15 octobre
Sandrine ORIO COCCON DIET	Hypnose et accompagnement de troubles alimentaires et sevrage tabagique	06 03 22 15 97	14 octobre
Michel LEMAIRE APSU	PNEI : Psycho-Neuro-Endocrino-Immunologie	06 72 51 35 11	14 et 15 octobre
Olga MORCUENDE	Photologie, sophrologie, photothérapie	+336 07 28 69 41	14 et 15 octobre



# CONFÉRENCES

Animées par des experts et thérapeutes, abordant des sujets de pleine santé d'actualité.



**10h30** Qu'apporte la pratique régulière du Pranayama pour le stress et sur la santé ?

Pascale Girod  
Auditorium

**11h15** La force harmonisante des couleurs selon la méthode d'art-Thérapie Haushka

Barbara Mouton  
Auditorium

**11h15** Transition professionnelle : comment s'adapter au tournant de notre existence santé

Sandrine Eyraud  
Salle Living Lab

**12h00** Le corps, notre meilleur allié

Carole Beauxis  
Salle Living Lab

**12h00** Neurosciences et douleurs

Marceau Félix  
Auditorium

**12h45** Intelligence quantique : Le choix de la Réussite + de Résultat, + d'Harmonie, - de Chaossage à l'action : comment oser peut changer votre vie

André Gessalin  
Salle Living Lab

**12h45** Naturopathie : Quelle alimentation adopter pour bien vieillir ?

Adeline Lemaître  
Auditorium

**13h30** Le neurofeedback dynamique : l'entraînement cérébral, innovant et naturel, pour tous

Julien Robillard  
Auditorium

**13h30** L'eau Kangen au service de notre quotidien

Pascale Giraud  
Salle Living Lab

**14h15** Géobiologie : Médecine de l'habitat, identifier et corriger les éléments perturbateurs pour votre santé

Marie-Noëlle Laurency  
Auditorium

**14h15** La couleur votre écran révélation reflet

Boyer Soury Dorianna Lydie  
Salle Hacienda

**14h15** Les fondements de la PNEI

Michel Lemaire  
Salle Living Lab

**15h00** Comment allier médecine conventionnelle et non conventionnelle ?

Conférence débat  
Auditorium

**16h00** Comment retrouver le sens et la motivation au travail ?

Sophie Bertheloot Awade  
Salle Living Lab

**16h00** Le métabolisme au coeur de notre santé

Madalena Yola  
Salle Hacienda

**16h45** Comment aller au coeur de soi ?

Virginie Vandermersch  
Auditorium

**16h45** Apprenez comment votre corps énergétique fonctionne et retrouvez votre plein pouvoir

Nelly Lisa  
Salle Living Lab

**16h45** Voir à l'oeil nu avec la Méthode Bates

Annie Bohem  
Salle Hacienda

**17h15** Le deuil de ma vie d'avant, comment accepter ma nouvelle réalité avec la douleur chronique ?

Christophe Sureau  
Salle Auditorium

**17h15** L'art-thérapie ça se vit !

Mylène Espagnol  
Salle Living Lab

**17h15** Découvrez les secrets de votre vie actuelle grâce aux voyages dans vos vies antérieures

Pascal Olivier  
Salle Hacienda

**18h00**

Diffusion WAKE-UP

Auditorium

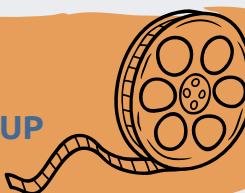





# ATELIERS DÉCOUVERTE

Animés par des praticiens pour découvrir des outils et des méthodes de pleine santé.

- 10h00** **PHOTOLOGIE**  
Olga Morcuende | Salle Hacienda
- 11h00** **GÉOMÉTRIE VIVANTE : DÉVELOPPEZ VOTRE RESSENTILITÉ**  
K-rol et John Mondon Shemwell | Salle Hacienda
- 12h00** **ME LIBÉRER DE MES ÉMOTIONS EN MANGEANT ÉQUILIBRÉ**  
Sandrine Orio | Salle Hacienda
- 13h00** **LÂCHER PRISE POUR PLUS DE LIBERTÉ**  
Claire Garanger | Salle Hacienda
- 13h00** **SE LAISSER TOUCHER PAR LA TOILE LUMINEUSE DES MALADIES**  
Claire Marie | Salle Pop-Art
- 13h00** **BOOSTER SON IMMUNITÉ**  
Nathalie Charbonnier Coste | Salle Jungle
- 14h00** **AMÉLIOREZ VOTRE VUE AVEC LA MÉTHODE BATES (6PERS. MAX)**  
Annie Bohem | Salle Stadium
- 14h00** **AUTOHYPNOSE**  
Magali Blot | Salle Pop-Art
- 14h00** **HARMONISATION DE L'HABITAT (GÉOBIOLOGIE)**  
Olivia de Raucourt | Salle Jungle
- 14h00** **ATELIER KOTOTAMA**  
Anne de Puytorac | Salle Stadium
- 16h00** **LA NUMÉROLOGIE STRATÉGIQUE®**  
Catherine Jardin | Salle Pop-Art
- 16h00** **ATELIER SOPHROLOGIE, ANCRER LE CALME AU QUOTIDIEN**  
Yasmina | Salle Jungle
- 16h00** **LES VENTOUSES SELON LA MÉDECINE TRADITIONNELLE CHINOISE**  
HitoTuina | Salle Stadium
- 17h00** **SONOTHÉRAPIE**  
Sonia Renard | Salle Pop-Art
- 17h00** **NEUROFEEDBACK DYNAMIQUE**  
Julien Robillard | Salle Jungle
- 17h00** **LÂCHER PRISE OU L'ART DE SE CONSTITUER UNE BOÎTE À OUTIL POUR SE RELAXER**  
Nathalie Rambert | Salle Stadium





# CONFÉRENCES

Animées par des experts et thérapeutes, abordant des sujets de pleine santé d'actualité.



**11h15** Et si je m'écoutais

Anne Faure

Auditorium

**12h00** Bien se connaître pour prendre les bonnes décisions avec la numérogie stratégique®

Catherine Jardin

Auditorium

**12h45** Des outils pour votre chemin d'éveil

K~rol et John Mondon Shemwell

Salle Hacienda

**12h45** Remettre ses fascias en mouvement avec la gymnastique sensorielle

Anouk Serre

Auditorium

**13h30** D'experts à formateur-rices rêve ou réalité ?

Carine Fontaimpe

Salle Hacienda

**13h30** Mon jardin santé

Paula Pinheiro

Auditorium

**14h15** Répondre à l'appel de l'Esprit des maladies, l'histoire d'une quête

Claire Marie

Auditorium

**14h15** Réflexologie et Magnétisme, deux techniques complémentaires au service du bien-être

Xavier Chardon

Salle Hacienda

**14h15** Reconversion (ou pas), mode d'emploi

Claire Garanger

Salle Living Lab

**15h00** Comment réussir sa reconversion ?

Table ronde

Auditorium

**16h15** Bien être chez soi, bien être en Soi avec le Feng Shui : comment ça marche ?

Olivia de Raucourt

Salle Living Lab

**16h15** Oser prendre sa place en quittant ce qui ne convient pas.

Armelle Girand

Auditorium

**17h00** Bienfaits du jeûne et des jus de légumes

Jacqueline Pridigat

Salle Living Lab

**17h00** Réflexes archaïques "performance éducative et sportive"

Laetitia Chandelon

Auditorium

**17h45** Photologie et analytique photographique

Olga Morcuende

Salle Living Lab

**17h45** Le coaching d'aujourd'hui

Alan Tapia

Auditorium



# ATELIERS DÉCOUVERTE

Animés par des praticiens pour découvrir des outils et des méthodes de pleine santé.



- 10h00** **ATELIER GYMNASTIQUE SENSORIELLE**  
TMG Concept | Salle Hacienda
- 11h00** **DÉCOUVRIR LES JUS DE LÉGUMES ET LEURS VERTUS**  
Jacqueline Pridigat | Salle Hacienda
- 12h00** **ATELIER DE MÉDITATION PLEINE PRÉSENCE**  
TMG Concept | Salle Hacienda
- 13h00** **ATELIER COLLAGE INTUITIF - ART THÉRAPIE**  
Carole Beauxis | Salle Pop-Art
- 13h00** **THÉRAPIE QUANTIQUE ; QU'EST-CE QUE ÇA CHANGE ?**  
André Gessalin | Salle Jungle
- 13h00** **DESSINER SON ARBRE DE VIE POUR RENOUER AVEC SON HISTOIRE PERSONNELLE**  
Armelle Girand | Salle Stadium  
**HAUSHKA**
- 14h00** **MÉTABOLISME ET SANTÉ**  
Madalena Yola | Salle Pop-Art
- 16h00** **LA FORCE HARMONISANTE DES COULEURS SELON LA MÉTHODE D'ART-THÉRAPIE**  
Barbara Mouton | Salle Jungle
- 16h00** **DÉCOUVREZ LA FORMATION PRATICIEN EN MASSAGE BIEN-ÊTRE**  
Célia Colin | Salle Stadium
- 16h00** **TROUVER NOS PROPRES CLÉS FACE AU STRESS**  
Christine Chabaud | Salle Pop-Art
- 16h00** **DANSE RYTHME THÉRAPIE PAR L'EXPRESSION PRIMITIVE**  
Pauline Jeannot | Salle Jungle
- 16h00** **FENG SHUI - L'ÉNERGIE CIRCULE T-ELLE BIEN CHEZ VOUS ?**  
Marie-Noëlle Laurency | Salle Stadium
- 17h00** **LES RITUELS MATINAUX À METTRE EN PLACE AU QUOTIDIEN POUR BIEN DÉMARRER LA JOURNÉE**  
Adeline Lemaître | Salle Pop-Art
- 17h00** **BOOSTE TES FORCES ET PROVOQUE LE CHANGEMENT**  
Sandrine Eyraud | Salle Jungle
- 17h00** **AMÉLIOREZ VOTRE VUE AVEC LA MÉTHODE BATES (6 PERS MAX.)**  
Annie Bohem | Salle Stadium
- 18h00** **BOOSTER SA CONFIANCE EN SOI**  
Sophie Berteloot Awade | Salle Pop-Art
- 18h00** **VENEZ EXPLORER UNE VIE ANTÉRIEURE**  
Pascal Olivier | Salle Jungle



# CONFÉRENCE DÉBAT

SAMEDI  
14/10

15h

« Comment allier médecine conventionnelle et non conventionnelle ? »

C'est le thème de la conférence débat qui aura lieu le samedi à 15h. Des invités reconnus par leur métier et leur expertise aborderont différentes thématiques autour de la pleine santé !



## LES INVITÉS :

**Christophe Cossé**, auteur, réalisateur, producteur & parrain de l'événement

**Julien Finaud**, responsable ASM Vitalité et ASM Omnisports

**Joël Fleury**, oncologue et président de l'Oasis des Dômes

**Marceau Felix**, fondateur de Wellness Prévention

**Frédérique Pinheiro**, sophrologue en entreprise

**Yann Lefebvre**, créateur de la méthode de soins LMP (Libération Musculaire Profonde)

**Jean-Philippe Brebion**, concepteur de la Bioanalogie® et conférencier international

**Claire Marie**, psychologue clinicienne et chamane

**Christophe Sureau**, médecin en santé globale et intégrative

**Virginie Vandermersh**, directrice de Sophrocap et fondatrice du Sommet

# TABLE RONDE

DIMANCHE  
15/10

15h

« Comment réussir sa reconversion professionnelle ? »

Toutes les clés pour réussir sa reconversion professionnelle avec l'intervention de nos experts, dimanche à 15h.



## LES INVITÉS :

**Carine Fontaimpe**, directrice de la Maison des formateurs

**Florent Ducher**, agent général Swisslife

**Morgane Atzeni**, directrice de l'agence Greenke

**Aurélié Ralkos**, avocate chez Arzen Avocate

**Stéphane Cano**, consultant en contrôle de gestion et gestion financière

**Sylvie Ternus**, cadre commerciale Aésio Mutuelle

**Anne-Lise Trosselo**, coach chez ALT Job Consulting

**Virginie Vandermersh**, directrice de Sophrocap et fondatrice du Sommet

Animé par **Olivier Duroir Event et Sports**



# LES SOINS

Expérimenter un soin individuel de 20min de la pratique de votre choix !

★ Réserver votre soin à l'accueil !

## ➤➤ SAMEDI - Créneaux de 10h - 10h30 - 11h - 11h30 - 12h

**IRIDOLOGIE : MONTRES MOI TES YEUX, JE TE DIRAIS TES FORCES ET TES FAIBLESSES**  
Adeline Lemaître

*Salle Atelier*

**MASSOTHÉRAPIE**  
Vanessa Martin

*Salle Jungle*

**MÉDECINE TRADITIONNELLE CHINOISE :  
TUINA**

Damien Gosselet

*Salle Pop-Art*

**SOINS ET NETTOYAGE ÉNERGÉTIQUE  
POUR SE SOULAGER DE PETITS MAUX**  
Marie-Noëlle Laurency

*Salle Street-Art*

**DNR ET HYPNOMAGNÉTISME**

Murielle Housiaux

*Salle Atlas*

**EVALUATION DU POTENTIEL ÉNERGÉTIQUE  
ET VIBRATOIRE DE VOTRE ESPACE DE VIE**  
Olivia de Raucourt

*Salle Bulle*

**SOINS CHAMANIQUE DE  
DÉLESTAGE (LIMPIA)**

Claire Marie

*Salle Comics*

**LA RÉFLEXOLOGIE PLANTAIRE**  
Monique Merles des Isles

*Salle Jungle*

**EXPLOREZ VOTRE CHAMP ÉNERGÉTIQUE  
AVEC LA CAMERA GDV BIO-WELL**

Nelly Lisa

*Salle Arcade*

**NEUROFEEDBACK DYNAMIQUE  
HYPNAGOGIQUE**

Julien Robillard

*Salle Léo*

**KINÉSIOLOGIE  
EKDS**

*Salle Stadium*

**KINÉSIOLOGIE  
EKDS**

*Salle Stadium*

**UN BILAN ÉNERGÉTIQUE ET FASCIA**  
Carole Beauxis

*Salle Flamingo*

## ➤➤ SAMEDI - Créneaux de 13h - 13h30 - 14h - 14h30 - 15h

**COACHING INDIVIDUEL**  
Sophie Bertheloot Awade

*Salle Bulle*

**SOIN DÉCOUVERTE D'ART-THÉRAPIE**  
Mylène Espagnol

*Salle Comics*

**SOINS DE L'ARC EN CIEL**  
K~rol et John Mondon Shemwell

*Salle Atelier*

**COACHING INDIVIDUEL**  
Sandrine Eyraud

*Salle Atlas*

## ➤➤ SAMEDI - Créneaux de 13h - 13h30 - 14h - 14h30 - 15h

**EFT**  
Nathalie Rambert

*Salle Léo*

**HYPNOSE**  
Sandrine Orio

*Salle Arcade*

**APPRENDRE À SE CONNAÎTRE AVEC LA  
NUMÉROLOGIE STRATÉGIQUE®**

Catherine Jardin

*Salle Flamingo*

**ADOPTOLOGIE**  
Sandrine Desmytter

*Salle Street-Art*

## ➤➤ SAMEDI - Créneaux de 16h - 16h30 - 17h - 17h30 - 18h

**KINÉSIOLOGIE**  
EKDS

*Salle Atelier*

**MASSAGE**  
Célia Colin

*Salle Bulle*

**RÉFLEXOLOGIE DE CONFORT**  
Nathalie Charbonnier Coste

*Salle Léo*

**SOPHROLOGIE**  
Jennifer Parein

*Salle Comics*

**DÉCOUVERTE DE LA RÉFLEXOLOGIE  
PLANTAIRE**

Xavier Chardon

*Salle Arcade*

## ➤➤ DIMANCHE - Créneaux de 10h - 10h30 - 11h - 11h30 - 12h

**SOINS DE L'ARC EN CIEL**  
K~rol et John Mondon Shemwell

*Salle Atelier*

**DÉCOUVERTE DE LA RÉFLEXOLOGIE  
PLANTAIRE**

Xavier Chardon

*Salle Atlas*

**SOINS CHAMANIQUE DE DÉLESTAGE  
(LIMPIA)**

Claire Marie

*Salle Bulle*

**MASSAGE**  
Célia Colin

*Salle Comics*

**COACHING INDIVIDUEL**  
Sandrine Eyraud

*Salle Léo*

**Danse Rythme Thérapie par  
l'expression primitive**

Pauline Jeannot

*Salle Pop-Art*

**SOINS ET NETTOYAGE ÉNERGÉTIQUE  
POUR SE SOULAGER DE PETITS MAUX**

Marie-Noëlle Laurency

*Salle Arcade*

**SOPHROLOGIE**  
Jennifer Parein

*Salle Flamingo*

**KINÉSIOLOGIE**  
EKDS

*Salle Jungle*

**KINÉSIOLOGIE**  
EKDS

*Salle Jungle*

## >>> DIMANCHE - Créneaux de 13h - 13h30 - 14h - 14h30 - 15h

**SE LIBÉRER DE SES ÉMOTIONS  
DÉSAGRÉABLES AVEC L' EFT**  
Catherine Jardin

*Salle Bulle*

**RÉFLEXOLOGIE AROMATIQUE**  
Isabelle Zaragoza

*Salle Comics*

**DNR ET HYPNOMAGNÉTISME**  
Murielle Housiaux

*Salle Atelier*

**ADOPTOLOGIE**  
Sandrine Desmytter

*Salle Atlas*

**EVALUATION DU POTENTIEL ÉNERGÉTIQUE  
ET VIBRATOIRE DE VOTRE ESPACE DE VIE**  
Olivia de Raucourt

*Salle Street-Art*

**LA RÉFLEXOLOGIE PLANTAIRE**  
Monique Merles des Isles

*Salle Arcade*

**IRIDOLOGIE : MONTRES MOI TES YEUX, JE  
TE DIRAIS TES FORCES ET TES FAIBLESSES**  
Adeline Lemaître

*Salle Flamingo*

**KINÉSIOLOGIE**  
EKDS

*Salle Léo*

## >>> SAMEDI - Créneaux de 16h - 16h30 - 17h - 17h30 - 18h

**COACHING INDIVIDUEL**  
Sophie Bertheloot Awade

*Salle-Atelier*

**UN BILAN ÉNERGÉTIQUE ET FASCIA**  
Carole Beauxis

*Salle-Atlas*

**KINÉSIOLOGIE**  
EKDS

*Salle-Comics*

**ADOPTOLOGIE**  
Sandrine Desmytter

*Salle-Bulle*



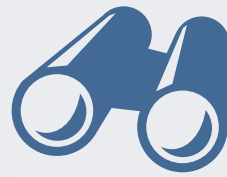

# VENIR À TURING



## NOS PARTENAIRES

